

LEGENDA E CONVENÇÕES

- VÉRTICE TIPO M
- VÉRTICE TIPO P
- CÓRREGO, SANGA E RIO
- PERÍMETRO
- DIVISA CONFRONTANTES
- SC 114
- ÁREA COM 80.000,00m²

INFORMAÇÕES DE COORDENADAS

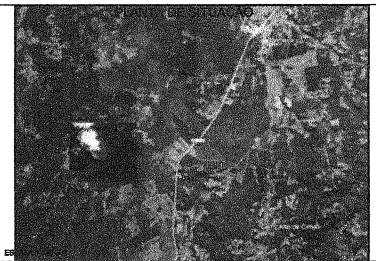
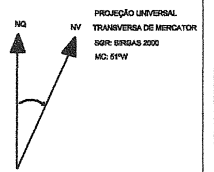

PLANTA DO IMÓVEL

FOLHA:
ÚNICA

PROPRIETÁRIO: AGROPECUÁRIA LAJEADINHO SA
 MUNICÍPIO: Lages
 COMARCA: Lages ESTADO UF: SC
 CARTÓRIO: 4º Ofício de Registro de Imóveis - Lages Matrícula: 7.370
 ÁREA TOTAL MEDIDA: 80.000,00m² PERÍMETRO: 2.107,17m
 ESCALA: 1:6000

QUADRO DE ASSINATURAS

Prop.: AGROPECUÁRIA LAJEADINHO SA
 CNPJ: 08.205.653/0001-08

Téc.: Atanildo Colombo
 Engenheiro Agrônomo
 CREA 068585-0/ INGRA DM2